



UNIVERSITÀ DI PARMA

DIPARTIMENTO DI DISCIPLINE UMANISTICHE, SOCIALI E DELLE
IMPRESE CULTURALI

Corso di Laurea in Psicologia dell'intervento clinico e sociale

PROGETTO SUM E RETE SUMUS:
un progetto di psicoterapia sostenibile in Italia

Relatore: Chiar.mo

prof. Fabio Vanni

Correlatore: Chiar.ma

prof.ssa Nadia

Monacelli

Tesi di laurea di:

Elisabetta Lepri

313976

Anno Accademico 2020/2021

Progetto Sum

"Progetto Sum-il soggetto al centro" è un progetto **privato-sociale** che si propone di estendere il **diritto** alla **cura psicologica** in forma **universalmente accessibile**

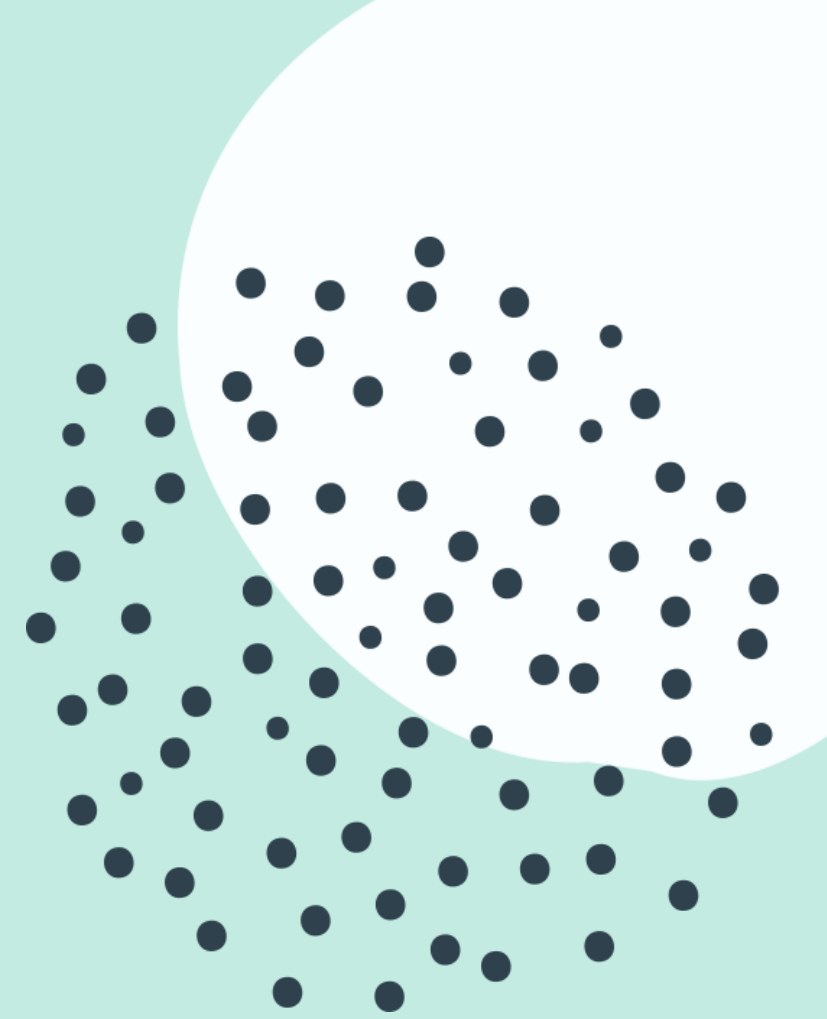

Progetto Sum

In esso ogni **soggetto**, di qualsiasi estrazione sociale, ha la stessa **possibilità** di accedere ad un percorso di **cura** psicologica e psicoterapeutica **sostenibile**



**Come è possibile garantire
questa elevata accessibilità?**

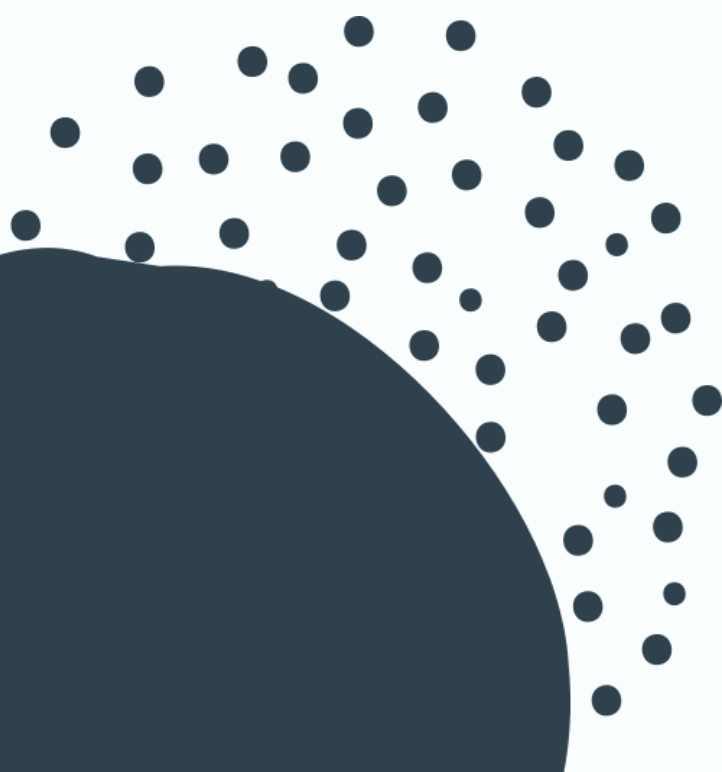

SCOPRIAMO INSIEME...

Sum attraverso alcune parole chiave

ACCESSIBILITA'

- Accessibilità economica con fascia tariffaria di 20€, 40€, 60€, 80€ e 100€ (-15% per interventi complessi)
- Servizi rivolti a fascia d'età
0-99
- Numerosi ambiti di intervento

SOSTENIBILITA'

- Garantita al soggetto con l'offerta di una tariffa oraria commisurata alle sue possibilità
- Garantita al professionista con un'adeguata retribuzione

SOGGETTO- SOGGETTIVITA'

- Interesse per "quel" soggetto, portatore di "quella" domanda di cura
- Percorsi adattati alla soggettività del paziente

Sum attraverso alcune parole chiave

FRATERNITA'

- "Per un'oasi di presenza sociale fraterna"
E. Morin

ETICA

- Sum come progetto privato-sociale con una finalità etica pubblica
- Ognuno contribuisce al benessere collettivo

POLITICA

- Sum come atto politico agito nella Polis, per i cittadini della Polis
- Traduzione dell'atto dell'attore sociale situato in un contesto

E LA RETE SUMUS?

L'ARCIPELAGO DI FRATERNITA'
cioè l'**espansione** di Progetto Sum in **rete**
nazionale, costituita da **consultori** sparsi in tutta
Italia

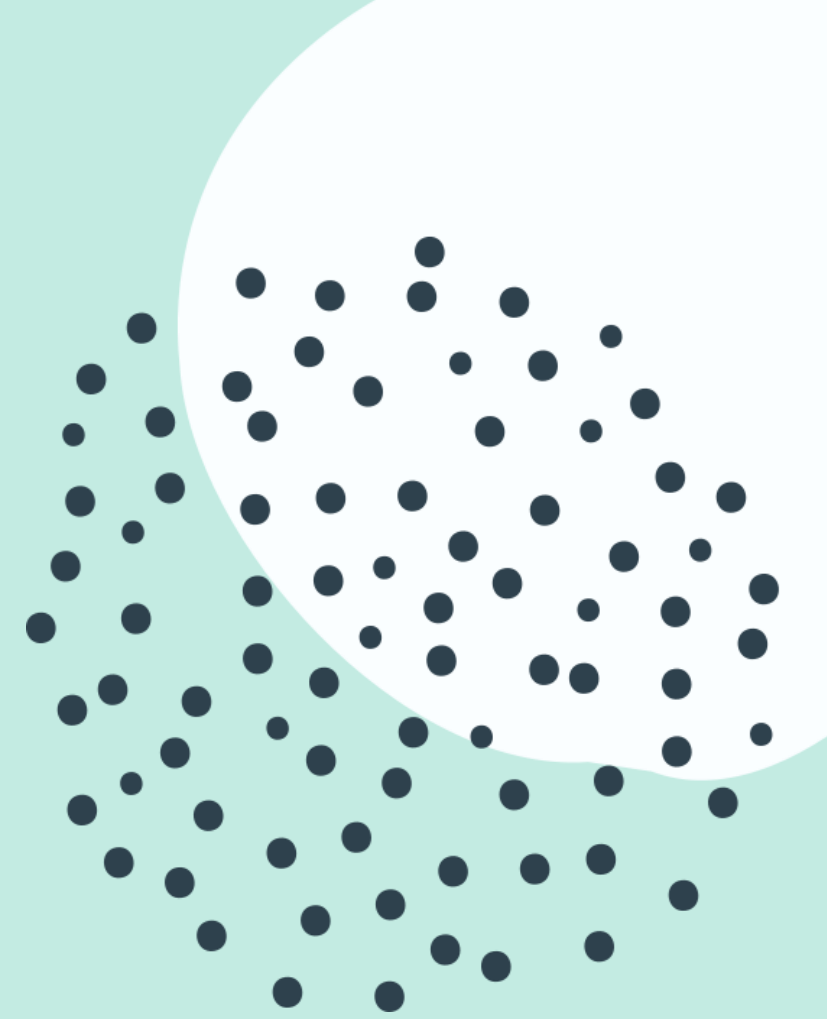

CONSULTORIO DI PARMA



FABIO VANNI



MAURIZIO
MISTRALI



FRANCESCA
DURANTE



LAURA POLITO



GIOVANNI ZORZI



SARA SANTI



FEDERICO BUFFAGNI

SEDE DI REGGIO EMILIA



SARA SANTI



FEDERICO BUFFAGNI

CONSULTORIO DIFFUSO DI TORINO



ELENA SCAPOLLA



ELENA COFANO



GIORGIA BARTOLINI



ELISA CERAVOLO



GIUDITTA SEASSARO



PAOLA ISABELLO



LAURA MOLINAR



ROBERTA MICHELAZZO

SEDE DI CUNEO



ELENA SCAPOLLA



PAOLA ISABELLO

SEDE DI PAVIA



GIULIA FERRARI

ACCESSI E CONCLUSIONI PARMA, REGGIO EMILIA E, DA OTTOBRE 2021, TORINO

ACCESSI: 132; CONCLUSIONI: 34

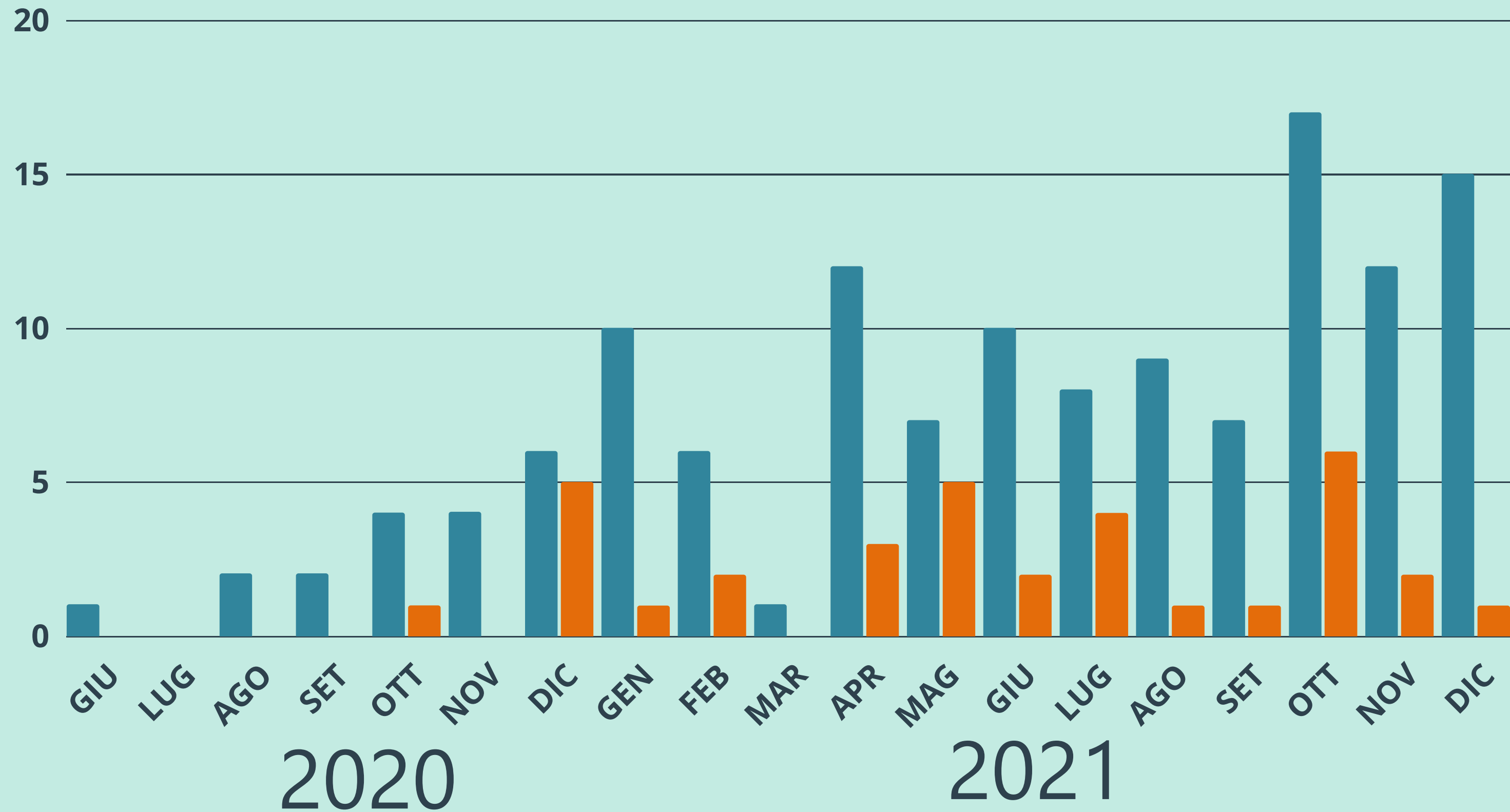

FASCIA D'ETA'

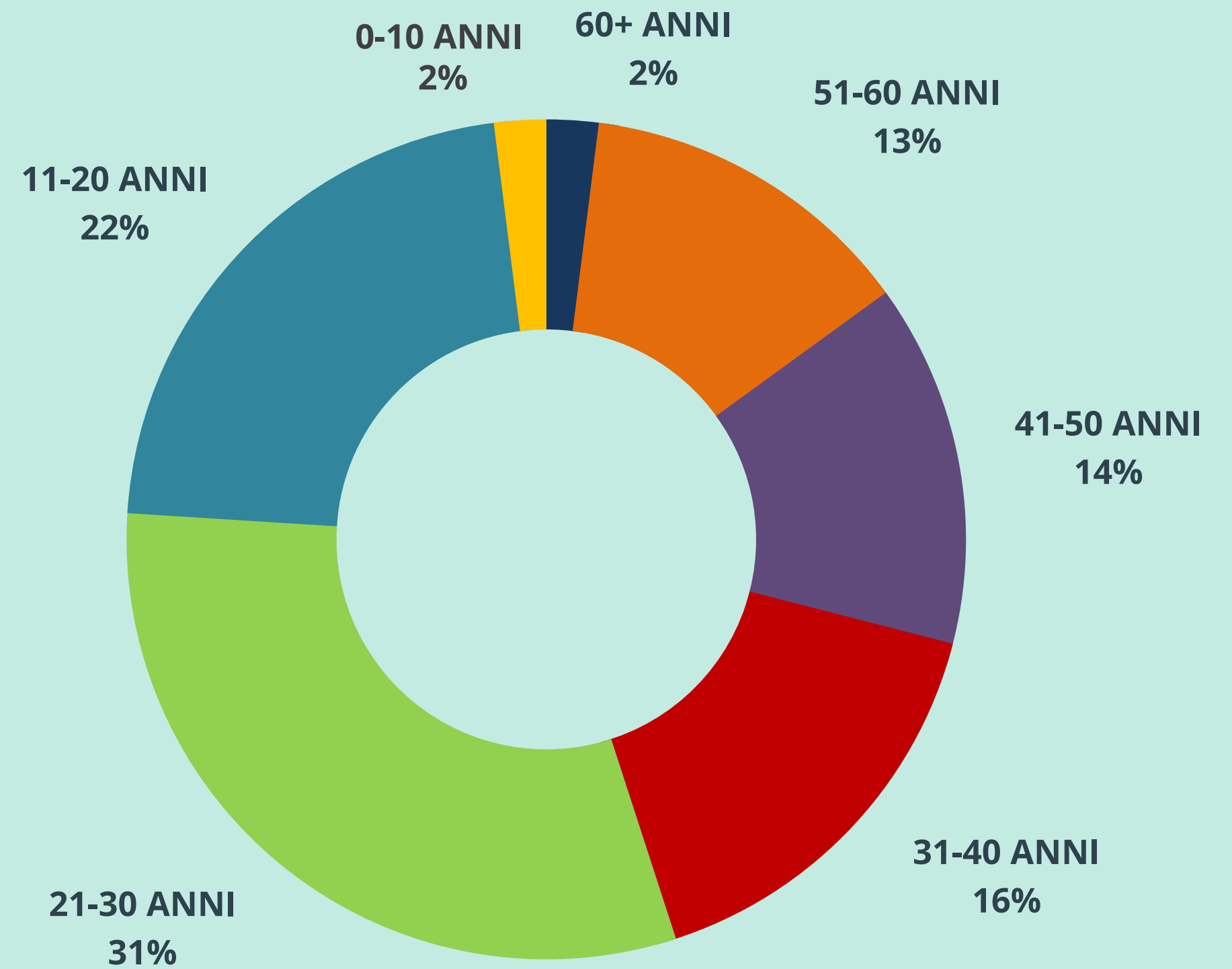

GENERE

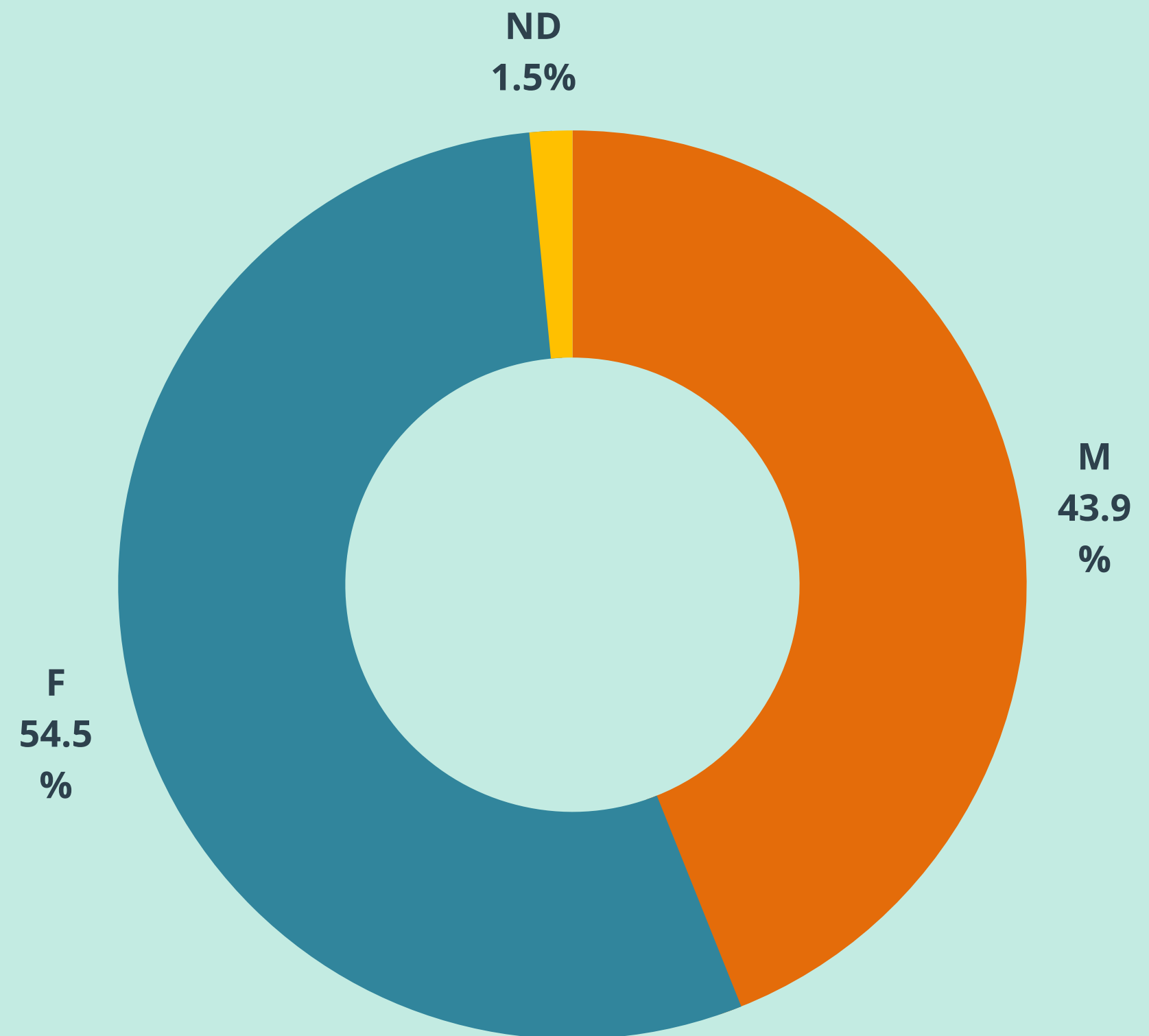

SEDI

(A DICEMBRE 2021)

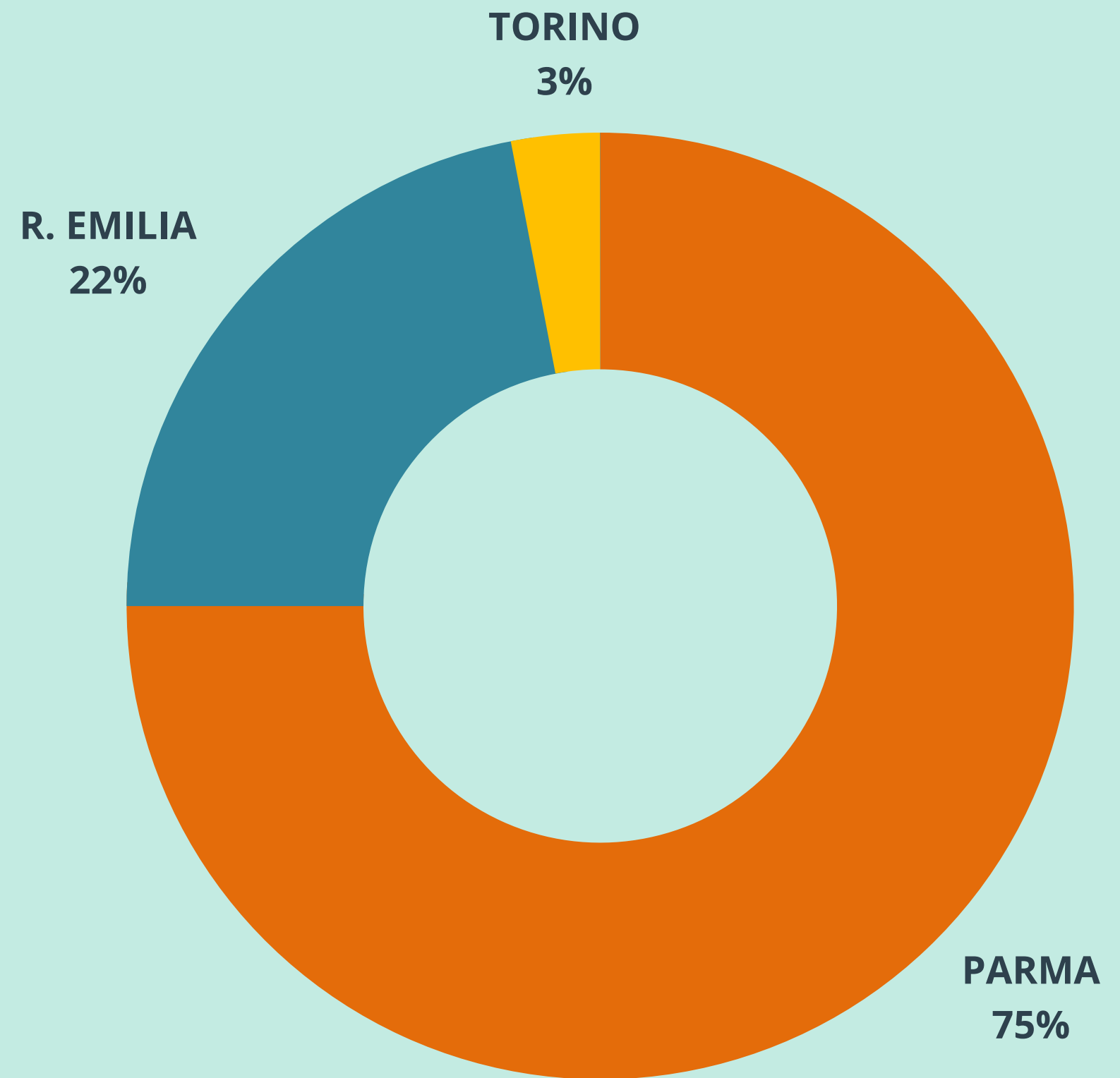

FASCIA TARIFFARIA

LA FASCIA TARIFFARIA MEDIA : **56€**



ABBATTIMENTO PREGIUDIZI DI
AUTOSFRUTTAMENTO E SVALUTAZIONE
DELLA PROFESSIONE DI CUI LE PSICOTERAPIE
SOSTENIBILI SONO SPESSO VITTIME

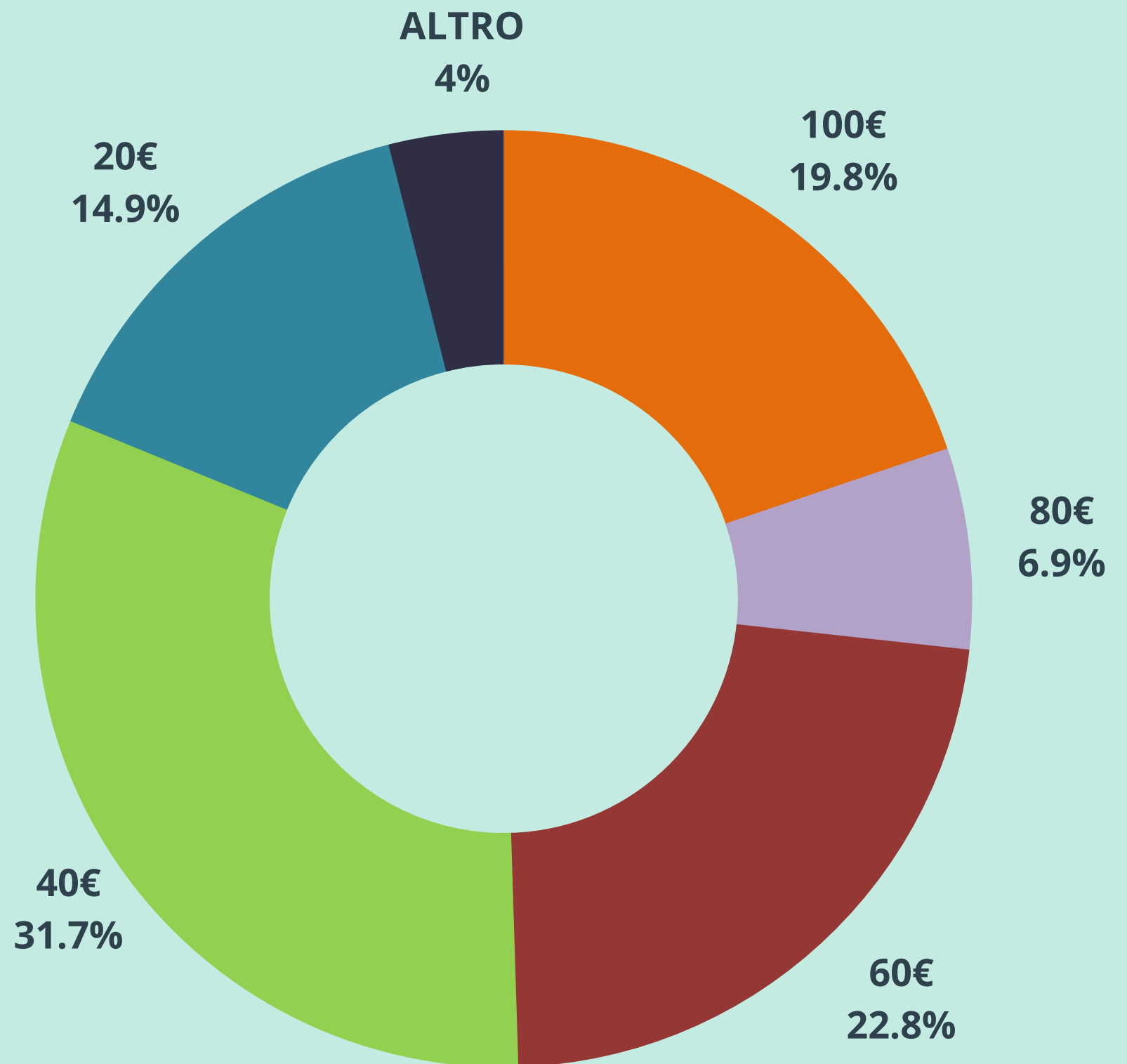

Sum e Sumus
ci dimostrano
che...

- Un progetto di psicoterapia sostenibile è realizzabile e funziona
- Esiste la possibilità di sussidiarietà positiva (non sostitutiva) ai servizi offerti dal sistema pubblico
- Nonostante il forte orientamento all'individualismo che connota la nostra società, sono molti i soggetti che operano in un'ottica comunitaria e fraterna di presa in carico dell'altro
- Le persone necessitano e rispondono positivamente a servizi di psicoterapia sostenibile presenti nel territorio

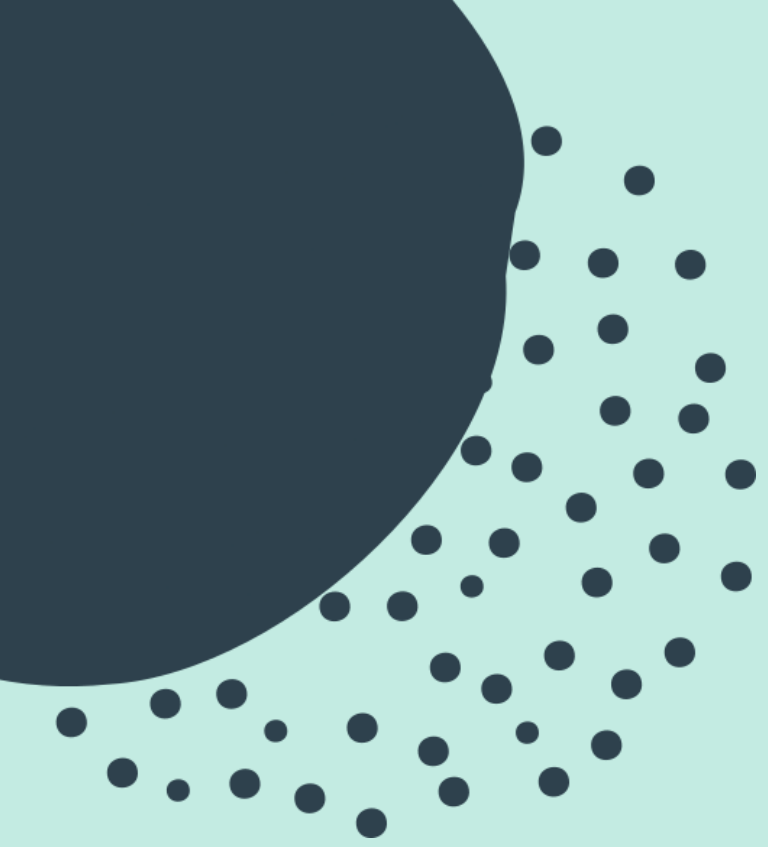

Nessun uomo è un'isola,
intero in se stesso.
Ogni uomo è un pezzo del Continente,
una parte della Terra.
Se una Zolla viene portata via dall'onda del
Mare,
la Terra ne è diminuita,
come se un Promontorio fosse stato al suo
posto,
o una Magione amica o la tua stessa Casa.
Ogni morte d'uomo mi diminuisce,
perché io partecipo all'Umanità.
E così non mandare mai a chiedere per chi suona
la Campana:
Essa suona per te.

JOHN DONNE